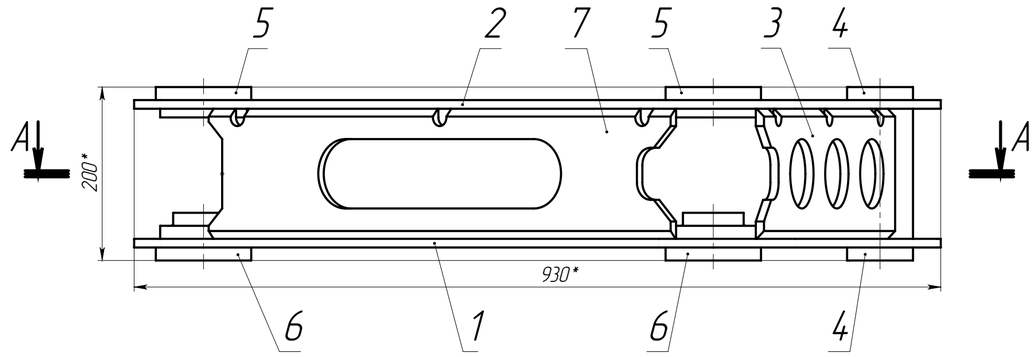
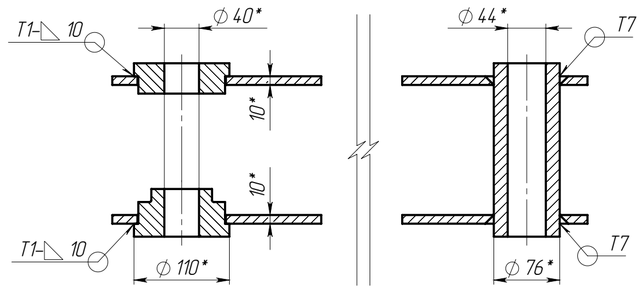
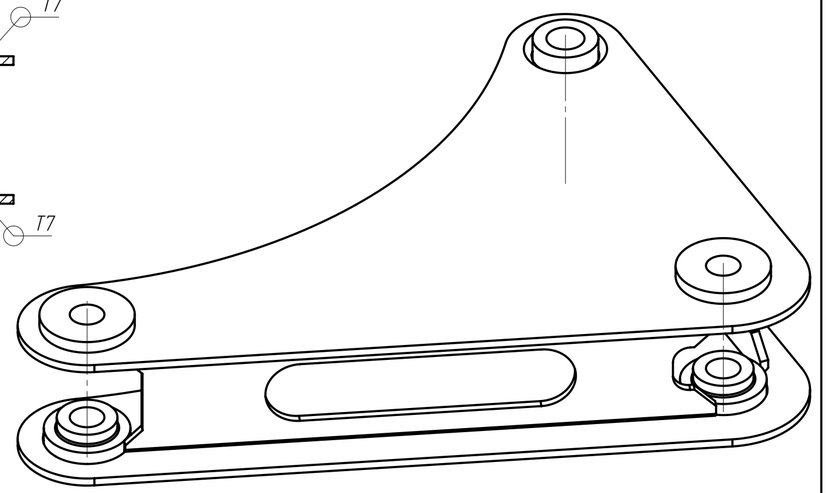
ЛИМЦ.6024.0.01.03.100 СБ

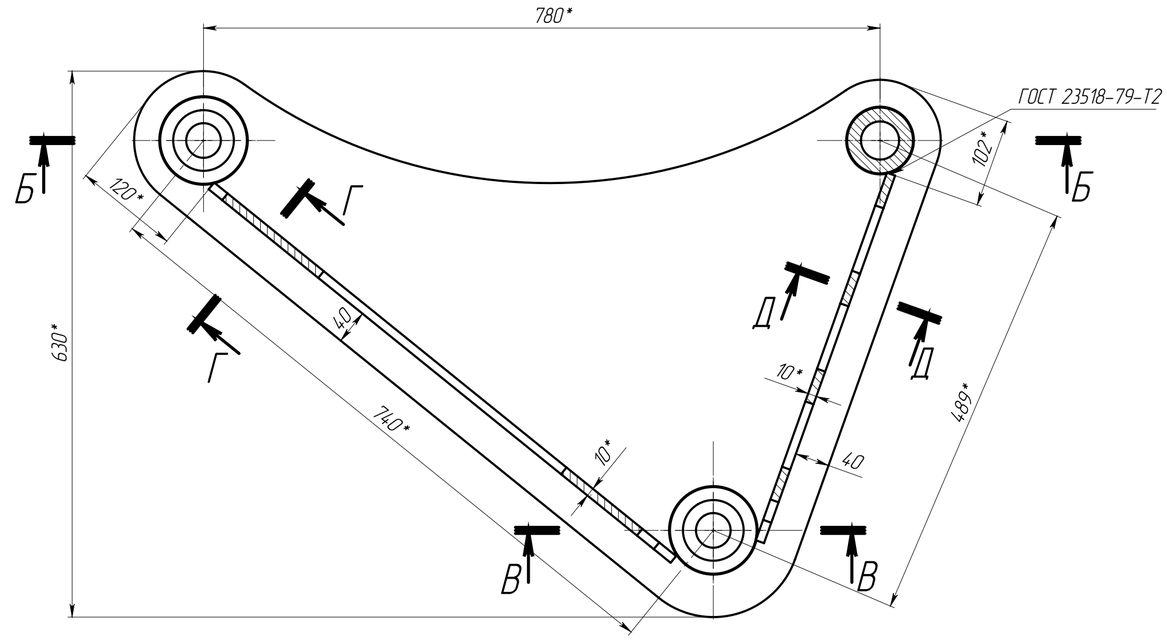


Б–Б

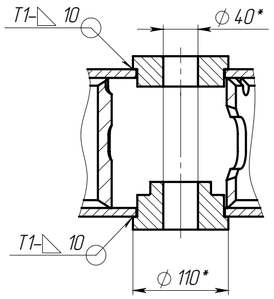


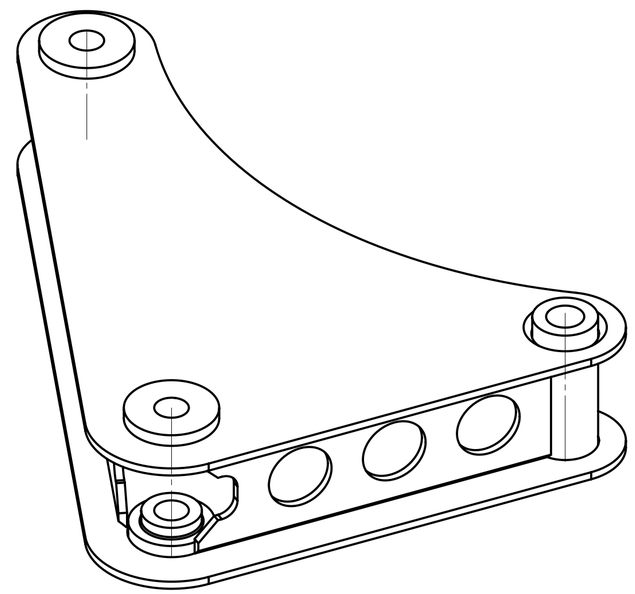


А–А

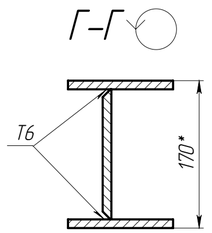


В–В

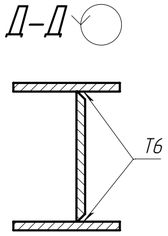


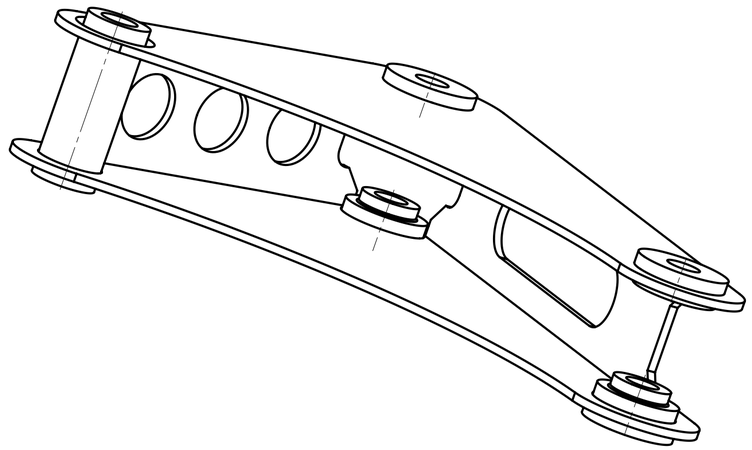


Г–Г



Д–Д





1. *Размеры для справок.
2. ÚÐÓÂÅÄÅÍÈß ÏÎ ÁÚÚÙ Ú ÐÚÚ 13920-2017-ÑÏ.
3. ÚÐÓÂÅÄÅÍÈß ÏÎ ÁÚÚÙ 14771-76. Сварочная проволока Св-08Г2С ГОСТ 2246-70. Неуказанные швы варить по контуру прилегания деталей с катетом равным меньшей толщине детали.
4. Контроль сварных швов:
-Визуальный осмотр и измерения в объеме 100% по ГОСТ Р ИСО 17637-2024.
-Контроль сварных швов ЦД в объеме 100% по СТО 00220368-024-2017, класс дефектности -2.
Класс чувствительности по ГОСТ 18442-80 – II.
5. Маркировать обозначение чертежа.

Изм.	Лист	№ докум.	Подп.	Дата
Разраб.		Макаров		29.04.2026
Пров.		Колобов		29.04.2026
Т. контр.		Волков		29.04.2026
Н. контр.		Ванина		29.04.2026
Утв.		Сибирев		29.04.2026

ЛИМЦ.6024.0.01.03.100 СБ

Корпус
Сборочный чертеж

Лит.	Масса	Масштаб
	68	1:5
Лист	Листов 1	

АО "БТ"

Перв. примен.
Справ. №
Подп. и дата
Инв. № дубл.
Взам. инв. №
Подп. и дата
Инв. № подл.

Копировал
Формат А2

Формат	Зона	Поз.	Обозначение	Наименование	Кол.	Приме-чание
				Документация		
А2			ЛИМЦ.60240.01.03.100СБ	Сборочный чертеж		
				Детали		
А3		1	ЛИМЦ.60240.01.03.101	Основание	1	
А3		2	ЛИМЦ.60240.01.03.102	Основание	1	
А3		3	ЛИМЦ.60240.01.03.103	Ребро	1	
А4		4	ЛИМЦ.60240.01.03.104	Бобышка	1	
А4		5	ЛИМЦ.60240.01.03.105	Втулка	2	
А4		6	ЛИМЦ.60240.01.03.106	Втулка	2	
А3		7	ЛИМЦ.60240.01.03.107	Ребро	1	

Перв. примен.

Справ. №

Подп. и дата

Инв. № дубл.

Взам. инв. №

Подп. и дата

Инв. № подл.

Изм.	Лист	№ докум.	Подп.	Дата
Разраб.		Макаров		28.04.26
Пров.		Колобов		28.04.26
Н. контр.		Ванина		28.04.26
Утв.		Сибирев		28.04.26

ЛИМЦ.60240.01.03.100

Корпус

Лит.	Лист	Листов
		1

АО "БТ"

Шифр:

Копировал

Формат А4